



Verbandsgemeinde
Seehausen | Altmark
vielseitig vielfältig

Sei unser Gast



-  Altmärkische Höhe
-  Aland
-  Hansestadt Seehausen
-  Zehrental
-  Altmärkische Wische



www.seehausen-altmark.de



Herzlich Willkommen

in der Verbandsgemeinde Seehausen (Altmark) mit ihren über 50 Dörfern in den Mitgliedsgemeinden Aland, Altmärkische Höhe, Altmärkische Wische und Zehrental sowie der Hansestadt Seehausen (Altmark).

Im äußersten Norden Sachsen-Anhalts gelegen, nahe der Grenze zu Brandenburg und Niedersachsen, bietet die Verbandsgemeinde Seehausen auf einer Gesamtfläche von ca. 437 Quadratkilometern viel Raum für Erholung in ländlicher Idylle. Grünes Band, Wische und Weite, Elbtalauen, Kirchen, Kunst & Kultur und vieles mehr, lässt sich hier erleben.

Infomaterial zu touristischen Sehenswürdigkeiten und Aktivitäten sind in der Touristinformation der Hansestadt Seehausen erhältlich.

Wir wünschen eine entspannte Zeit.
Das Team der
Touristinfo der Hansestadt Seehausen



Hansestadt Seehausen

Pension & Restaurant Henkel

Familie Henkel

Große Brüderstraße 12
39615 Hansestadt Seehausen (Altmark)
Tel.: 039386 52279
Fax: 039386 797737
E-Mail: info@henkel-seehausen.de
www.henkel-seehausen.de

Bettenanzahl gesamt 19
6 Doppelzimmer
2 Mehrbettzimmer
EZ 55 €, DZ 70 €, MBZ 90 € pro Nacht
Frühstück ab 8 €



Radlerhotel

Chris Roemer

Im Schillerhain 1
39615 Hansestadt Seehausen (Altmark)
Tel.: 039386 799678
Mobil: 0159 02754976
E-Mail: restaurantcaferoemer@gmx.de

1 Doppelzimmer mit Bad:
50 €
3 Doppelzimmer mit Gemeinschaftsbad:
je 40 €
Preise inkl. Bettwäsche und Handtücher



Ferienwohnung Lindenblüte

Heidemarie Lochow

Lindenstraße 24

39615 Hansestadt Seehausen (Altmark)

Mobil: 0172 3842272

E-Mail: heidilochow@web.de

Bettenanzahl gesamt 6

2 Doppelzimmer (DZ)

1 FeWo 78 qm 4 – 6 Personen

Frühstück nach Vereinbarung

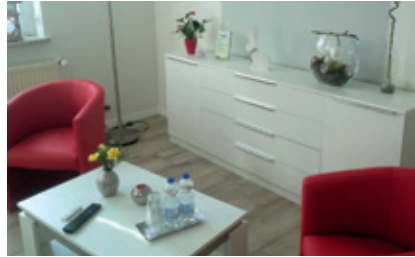

Ferienwohnung Koßbau

Wilfried Koßbau

Goethestraße 11

39615 Hansestadt Seehausen (Altmark)

Tel.: 039386 91085

E-Mail: wilfriedhermannkossi@web.de

1 FeWo 70 qm bis 5 Personen

ohne Frühstück

Fernseher im Zimmer

Nichtraucherzimmer

Fahrradverleih

Fahrradunterstand

Kinderbett möglich

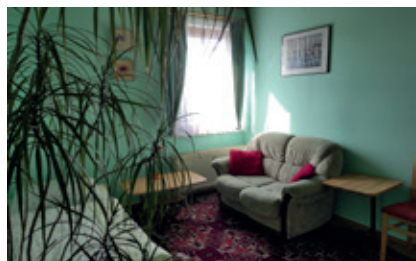

Hansestadt Seehausen

Ferienwohnung Brigitte

Birgit Witte

Altstadt 12

39615 Hansestadt Seehausen (Altmark)

Tel.: 039386 54155

Mobil: 0173 6019127

E-Mail: witte-birgit@t-online.de

Bettenanzahl gesamt 2

1 FeWo 55 qm 1 – 2 Personen

Aufbettung 1 Person

Preis 35 € pro Person

ohne Frühstück

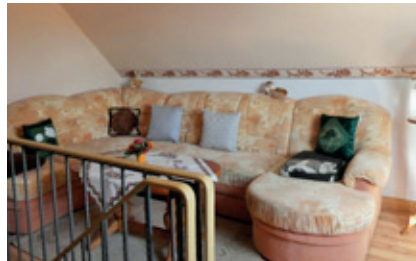

Vermietung Scholz

Jens und Ines Scholz

Grüner Weg 1

39615 Hansestadt Seehausen (Altmark)

Mobil:

0173 2497231 oder 0152 28699483

2 Einzelzimmer

1 Doppelzimmer

ohne Frühstück

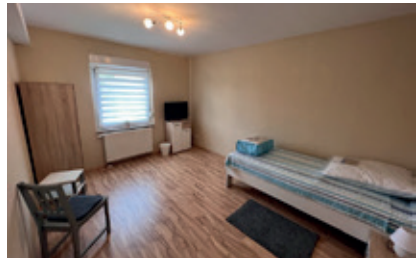



Ortsteil Beuster

Dorfgemeinschaftshaus Beuster

Schulweg 2a

39615 Hansestadt Seehausen (Altmark)

OT Beuster

Mobil: 0174 4594672

1 Einzelzimmer: 25 €

1 Doppelzimmer: 45 €

1 Doppelzimmer mit Schlafsofa

Frühstück auf Anfrage

Lage direkt am Elberadweg



Zimmervermietung Lucas

Birgitt Lucas

Bergstraße 4

39615 Hansestadt Seehausen (Altmark)

OT Beuster

Mobil: 0152 57262960

E-Mail: fam.lucas@web.de

www.zimmervermietung-lucas.de

Zertifikat „Radfreundliche Unterkunft
am Elberadweg“

1 Mehrbettzimmer (Bettenanzahl gesamt 4)

pro Person 30 € / Kinder ermäßigt

Frühstück 7,50 €

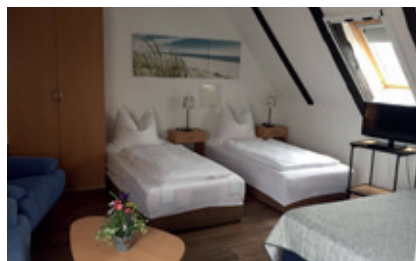

Ferienzimmer am Deich

Klaus-Dieter Schwarz

Am Deich 2

39615 Hansestadt Seehausen (Altmark)

OT Beuster/Oberkamps

Tel.: 039386 53049

Mobil: 0151 14372496

E-Mail: e.schwarz@t-online.de

Bettenanzahl gesamt 4

1 Doppelzimmer

2 Einzelzimmer



Haus am Deich

Eris Weber

An der Elbbrücke 1

39615 Hansestadt Seehausen (Altmark)

OT Beuster/Eickerhöfe

Tel.: 039397 41166

Mobil: 0178 9040215

E-Mail: eundeweber@t-online.de

www.haus-am-elbdeich.de

Bettenanzahl gesamt 4

2 Doppelzimmer: je 54 €

Frühstück: 8 €



Zimmervermietung Alandblick

Damian Teloj

Dorfstraße 43 | 39615 Aland OT Wanzer

Tel.: 039395 91517 / Mobil: 0162 6580008

E-Mail: buchung@alandblick.de

www.alandblick.de

Bettenanzahl gesamt 10

Einzelzimmer: 45 – 55 €

Doppelzimmer/Mehrbettzimmer: 60 – 75 €

alle DZ und MBZ auch als EZ nutzbar

Regionales Frühstück: 10 € pro Person

1 FeWo 50 qm: 100 €

1 FeWo 60 qm: 115 €

Aufbettung 2 Personen



Zimmervermietung ELBEHOF – Bildungsstätte des VITOS e.V. und HOFCAFE

Norbert Krebber

Am Elbdeich 68

39615 Aland OT Wahrenberg

Tel.: 039397 41552

E-Mail: vitos@elbehof.de

www.elbehof.de

Bettenanzahl gesamt 11

1 Einzelzimmer: 40 €

2 Doppelzimmer: je 70 €

2 Mehrbettzimmer: je 30 € p. P.
ohne Frühstück



Ferienwohnung Pollitz

Familie Dombrowski

Hauptstraße 36

39615 Aland OT Pollitz

Tel.: 039395 91276

Mobil: 0174 1935540

Fax: 039395 91281

E-Mail: kontakt@ferienwohnung-pollitz.de

www.ferienwohnung-pollitz.de

1 Einzelzimmer: 40 €

1 Doppelzimmer: 60 €

1 FeWo 45 qm 2 – 3 Personen

Aufbettung 1 Person

Preis 30 € – 40 €

ohne Frühstück



Zimmervermietung Einfachlosmachen

Evelyn Bura

Ernst-Thälmann-Straße 19

39615 Aland OT Aulosen

Mobil: 0171 1785005

E-Mail: evelynbura@gmail.com

www.einfachlosmachen.de

Zertifikat „Radfreundliche Unterkunft
am Elberadweg“

Bettenanzahl gesamt 2

Einzelzimmer: 30 €

Doppelzimmer: 40 €

Aufbettung möglich: 10 € p. P.

Frühstück möglich: 7,50 € p. P.



Aland

Ferienwohnung Vielbaum

Annegret Schwarz

Hauptstraße 25 | 39615 Aland OT Vielbaum

Mobil: 0172 3568417

E-Mail: auhschwarz@aol.com

Bettenanzahl gesamt 4

1 Doppelzimmer

1 Zweibettzimmer

Aufbettung möglich

1 Wohnraum – Aufbettung max. 2 Pers.

Preis für 2 Personen: 48 € pro Nacht,

jede weitere Person 8 €

Endreinigung: 30 €



Ferienwohnung Windmühlen- und Heimatverein „Garbe“ e. V.

Jonny Buck

Dorfstraße 17

39615 Aland OT Wanzer

Tel.: 039395 81280

E-Mail: muehlenverein@wanzer.de

2 FeWo 27 – 38 qm ohne Frühstück

Preis und Aufbettung für 2 Personen
auf Anfrage

Am Elberadweg direkt
am Naturschutzgebiet gelegen



Ferienhaus/Wohnung Fam. Eilrich

Susanne Döring-Eilrich

Mietenberg 105

39615 Aland OT Wahrenberg

Tel.: 039397 972972 | Fax: 039397 97097

Mobil: 0172 7004404

E-Mail: detimmerlue@t-online.de



Bettenanzahl gesamt 6

2 Doppelzimmer: 50 €

2 Einzelzimmer: 25 – 40€

2 Ferienwohnungen: 2 – 6 Personen

1 Ferienhaus: bis 6 Personen

Aufbettung für 3 Pers. Preis 50 – 100 €

Preis FeHaus: 150 €

Frühstück nach Vereinbarung

Haustiere auf Nachfrage



Altmärkische Höhe

Ferienwohnung Reiterhof Losse

Harriet Stoltenberg

Losse Nr. 11

39606 Altmärkische Höhe OT Losse

Tel.: 039386 79507

Mobil: 0172 2113837

E-Mail: harriet.stoltenberg@gmx.de

www.reiterhof-losse.de

Bettenanzahl gesamt 8

3 FeWo 32 – 70 qm

2 – 6 Personen

Aufbettung 2 Personen

Preis 50 – 80 € ohne Frühstück

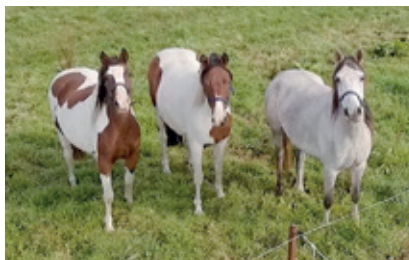
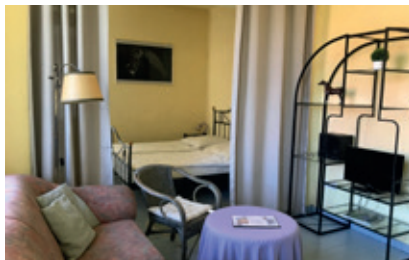

Zimmervermietung Flöther

Evelyn Flöther

Dorfstraße 59

39606 Altmärkische Höhe OT Bretsch

Mobil: 0152 34377235

E-Mail: maehae@yahoo.de

3 Doppelzimmer: je 50 €

2 Zeltplätze: je 15 €

2 Wohnmobilstellplätze: je 25 €

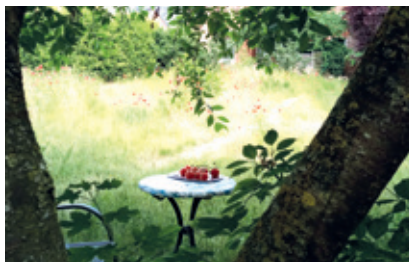

Zimmervermietung Gasthaus Altenburg

Ralf Altenburg

Heiligenfelde Nr. 2

39606 Altmärkische Höhe OT Heiligenfelde

Mobil: 0175 8097895

E-Mail: raltenburg4@gmail.com

www.gasthausaltenburg.de

Bettenanzahl gesamt 7

3 Doppelzimmer

Preis 30 € p. P.

Frühstück auf Anfrage

nur telefonische Zimmerbuchung

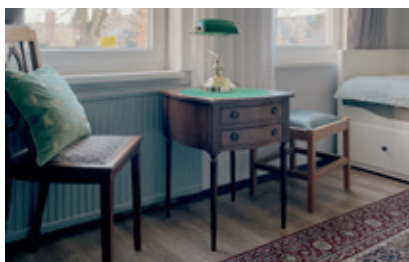

Altmärkische Wische

Ferienwohnung „Bei Erna“

Ilona Hoffmann

Neukirchen 57

39615 Altmärkische Wische OT Neukirchen

Tel.: 039396 978451

Mobil: 0152 54111263

E- Mail: info@ferienwohnung-bei-erna.de

www.ferienwohnung-bei-erna.de

1 FeWo 74 qm 1 – 4 Personen

Aufbettung 2 Personen

Preis 35 € – 70 € je nach Belegung

ohne Frühstück

Zertifikat „Radfreundliche Unterkunft
am Elberadweg“



Villa Overhof

Verena Schneider

Lichterfelde75

39615 Altmärkische Wische OT Lichterfelde

Tel.: 039396 41428 | Mobil: 0173 2361715

E-Mail: jens-uwe-schneider@t-online.de

www.fewo-villaoverhof.de

Bettenanzahl 4

1 FeWo 100 qm 4 Personen

Aufbettung 2 Personen

Preis: 60 – 70 €

1 – 3 Übernachtungen 70 € pro Nacht

ab 4 Übernachtungen 60 € pro Nacht



Bungalow am Anglerheim

Ingo Lobenstein

Neukirchen 86

39615 Altmärkische Wische OT Neukirchen

Mobil: 0173 6300410

2 Ferienwohnungen mitten im Grünen

2 – 4 Personen

30 – 40 € ohne Frühstück



Zehrental

Ferienwohnung Bömenzien

Familie Werner

Bömenzien Nr. 10

39615 Zehrental OT Bömenzien

Tel.: 039395 81802

E-Mail: thomas.werner.boemenzien@gmx.de

www.ferienwohnung-boemenzien.de

1 FeWo 48 qm 2 Personen

Preis: 45 €

ohne Frühstück



Ferienwohnung Baum & Blume

Andrea Wilke & Ulrich Schüler

Deutscher Dorfstraße 20

39615 Zehrental OT Deutsch

Tel.: 039395 81554

E-Mail: info@baumundblume.de

www.baumundblume.de

ADFC Bett & Bike

1 FeWo 1 – 3 Personen

Preis: 35 – 60 €

Frühstück auf Anfrage



Ferienhaus Altmark Mühle Fuchs GmbH

Matthias Fuchs

Hauptstraße 60

39615 Zehrental OT Groß Garz

Tel. 039398 204 | Mobil 0171 5326030

E-Mail: m.fuchs@altmarkmehl.de

www.altmarkmehl.de

Bettenanzahl gesamt 4

1 Ferienhaus 50 qm bis 4 Personen

30 € pro Person ohne Frühstück

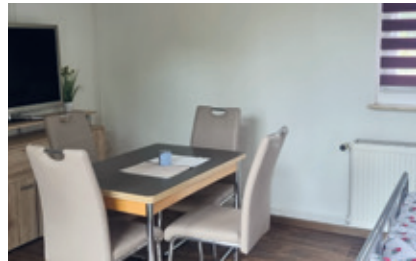

Schmausen &
Schlemmen





Schmausen & Schlemmen

Pension & Restaurant Henkel

Familie Henkel

Große Brüderstr. 12

39615 Hansestadt Seehausen (Altmark)

Tel.: 039386 52279

Fax: 039386 797737

E-Mail: info@henkel-seehausen.de

www.henkel-seehausen.de



Zum goldenen Roemer am Waldbad

Chris Roemer

Im Schillerhain 1

39615 Hansestadt Seehausen (Altmark)

Tel.: 039386 799678

Mobil: 0159 02754976

E-Mail: restaurantcaferoemer@gmx.de

Öffnungszeiten:

Montag – Sonntag

von 10:00 Uhr – 20:00 Uhr

bei Bedarf 22:00 Uhr



Restaurant Antonios

Antonios Prionas

Mühlenstraße 1

39615 Hansestadt Seehausen (Altmark)

Tel.: 039386 752783

E-Mail: antoniosrestaurant@gmail.com

www.antonios-restaurant.metro.rest



Öffnungszeiten:

Dienstag – Sonntag

von 11:30 Uhr – 14:00 Uhr und

17:00 Uhr – 22:00 Uhr



Restaurant Forsthaus Barsberge

Cerry Meyer

Barsberge 1

39615 Hansestadt Seehausen (Altmark)

Tel.: 039386 798879

E-Mail: info@forsthausbarsberge.de

www.forsthausbarsberge.de



Öffnungszeiten:

Donnerstag – Sonntag

von 11:00 Uhr – 22:00 Uhr



Schmausen & Schlemmen

Bistro Ali Baba

Abdullah Ulik

Lindenstraße 37 a
39615 Hansestadt Seehausen (Altmark)
Tel.: 039386 79852

Öffnungszeiten :

Montag – Freitag
8:00 Uhr – 21:30 Uhr

Samstag – Sonntag
12:00 Uhr – 21:00 Uhr

TOP Pizza

Gurpal Singh

Große Brüderstraße 34
39615 Hansestadt Seehausen (Altmark)
Tel.: 039386 799304

Öffnungszeiten:

Montag Ruhetag

Dienstag – Samstag
11:00 Uhr – 13:30 Uhr und
17:00 Uhr – 21:00 Uhr

Sonntag
13:00 Uhr – 21:00 Uhr

Gaststätte Tannenkrug

Falk Thiele

Tannenkrug 1
39606 Altmärkische Höhe
Tel.: 039386 52400
E-Mail: kontakt@gaststaette-tannenkrug.de
www.gaststaette-tannenkrug.de

Öffnungszeiten:

Donnerstag – Samstag
von 11:00 Uhr – 20:00 Uhr
Sonntag
von 11:00 Uhr – 15:00 Uhr



Taubenhaus Lindenberg – Hofladen mit Café

Familie Wöllner

Am Holzweg 4

39615 Zehrental OT Lindenberg

Tel.: 039398 40066

E-Mail info@darumbio.de

www.taubenhaus-lindenberg.de

Öffnungszeiten:

Donnerstag und Freitag

von 9:00 Uhr – 18:00 Uhr

Samstag

von 9:00 Uhr – 13:00 Uhr

jeden ersten Sonntag im Monat
(April – Oktober)

von 14:00 Uhr – 18:00 Uhr



Elbehof-Café

Norbert Krebber

am Elbdeich 68

39615 Aland OT Wahrenberg

Tel.: 039397 41552

E-Mail: vitos@elbehof.de

www.elbehof.de

In der Saison ist täglich von
11:00 Uhr – 18:00 Uhr geöffnet.
Es werden Kaffee, Tee, Kaltgetränke
und verpacktes Speise-Eis in
Selbstbedienung angeboten.



Schmausen & Schlemmen

Schäferei, Hofladen & Café

Axel & Kerstin Schuster

Ostorfer Straße 2

39615 Hansestadt Seehausen (Altmark)

OT Beuster

Tel.: 039397 365

Mobil: 0170 3137266

Fax: 039397 97414

E-Mail: auk.schuster@t-online.de

www.schaeferei-schuster.de

Öffnungszeiten:

Donnerstag – Sonntag

von 14:00 Uhr – 18:00 Uhr



Café Rosengarten

Carmen Marquardt

Alte Elbe 3

39615 Hansestadt Seehausen (Altmark)

OT Werder

Tel.: 039397 358

E-Mail: cafe@rosengarten-alteelbe.de

www.rosengarten-alteelbe.de

Idyllisch gelegenes Ausflugs-Café
geöffnet von April bis Oktober,
jedes Wochenende und an Feiertagen
von 14:00 Uhr – 18:00 Uhr oder
nach Vereinbarung.



Gasthaus Altenburg

Ralf Altenburg

Heiligenfelde Nr. 2

39606 Altmärkische Höhe

Mobil: 0175 8097895

E-Mail: raltenburg4@gmail.com

www.gasthausaltenburg.de

Öffnungszeiten:

Mittwoch – Sonntag

von 17:00 Uhr – 23:00 Uhr



Campen & Caravan

Campingplatz & Hofladen „Auszeit“

Andy Bärwald & Sabine Schmachtel

Drüsedau 41 39606 Drüsedau

Tel.: 01788078983

E-Mail: volierenbau@live.de

3 Stellplätze Zelte: je 20 €

3 Stellplätze Caravan/Wohnmobil: je 20 €



Caravan-Stellplatz der Hansestadt Seehausen

15 kostenfreie Stellplätze

Lage: Gelände am Umfluter Seehausen

Anreise: ganzjährig rund um die Uhr

Ver- und Entsorgung: pauschal 2 €

Infos über: Touristinfo Seehausen



Wohnmobilstellplatz „Storchenwiese“

3 kostenpflichtige Stellplätze

Lage: Lindenweg Ecke Eichenwinkel

39615 Aland OT Wahrenberg

Infos über: Ulf Gieske 039397 41171



Legende



Nichtraucherzimmer



Radio im Zimmer



Fernseher im Zimmer



WLAN/Internet



Kinderbett



Restaurant



Café



Bedingt geeignet für
Rollstuhlfahrer



Konferenzraum



Hunde erlaubt



Waschmaschine



Kochgelegenheit



Spielplatz



Angebote für Kinder



Garten/Park



Angeln



Zelten



Reiten



Bootsverleih



Hauseigener Parkplatz



Fahrradverleih



Fahrradunterstand

EZ Einzelzimmer

DZ Doppelzimmer

MBZ Mehrbettzimmer

Alle Informationen und besonders die Preise der Anbieter sind unverbindlich.

Änderungen sind immer möglich.

Bitte informieren Sie sich direkt bei den Anbietern über die geltenden Übernachtungspreise.





Legende:

— für Fahrrad geeignet

 Biosphärenreservat MittelElbe

 Wald

 Überregionale Radwege:

 Elberadweg

 Altmarkrundkurs

 Milde-Biese-Aland Tour



Foto: Frank Meyer

Hohe Garbe

Sachsen-Anhalt

Richtung Hamburg

Richtung Perleberg

Wittenberge

Richtung Bad Wilsnack:

- Thermalbad
- Wunderblutkirche

ICE Richtung Berlin

Wittenberge

Wittenberge

Beuster

Esack

Wegenitz

Hansestadt Seehausen

Herzfelde

Schallun

Bliesehof

Gehrhof

rend

Blankensee

Dobbrun

Meseberg

Hansestadt Osterburg

Werder

Unter-kamps

Ober-kamps

Wegenitz

Herzfelde

Schallun

Bliesehof

Gehrhof

rend

Blankensee

Dobbrun

Meseberg

Hansestadt Osterburg

Hansestadt Osterburg

Werder

Unter-kamps

Ober-kamps

Wegenitz

Herzfelde

Schallun

Bliesehof

Gehrhof

rend

Blankensee

Dobbrun

Meseberg

Hansestadt Osterburg

Hansestadt Osterburg

Werder

Unter-kamps

Ober-kamps

Wegenitz

Herzfelde

Schallun

Bliesehof

Gehrhof

rend

Blankensee

Dobbrun

Meseberg

Hansestadt Osterburg

Hansestadt Osterburg

Werder

Unter-kamps

Ober-kamps

Wegenitz

Herzfelde

Schallun

Bliesehof

Gehrhof

rend

Blankensee

Dobbrun

Meseberg

Hansestadt Osterburg

Hansestadt Osterburg

Werder

Unter-kamps

Ober-kamps

Wegenitz

Herzfelde

Schallun

Bliesehof

Gehrhof

rend

Blankensee

Dobbrun

Meseberg

Hansestadt Osterburg

Hansestadt Osterburg

Werder

Unter-kamps

Ober-kamps

Wegenitz

Herzfelde

Schallun

Bliesehof

Gehrhof

rend

Blankensee

Dobbrun

Meseberg

Hansestadt Osterburg

Hansestadt Osterburg

Werder

Unter-kamps

Ober-kamps

Wegenitz

Herzfelde

Schallun

Bliesehof

Gehrhof

rend

Blankensee

Dobbrun

Meseberg

Hansestadt Osterburg

Hansestadt Osterburg

Werder

Unter-kamps

Ober-kamps

Wegenitz

Herzfelde

Schallun

Bliesehof

Gehrhof

rend

Blankensee

Dobbrun

Meseberg

Hansestadt Osterburg

Hansestadt Osterburg

Werder

Unter-kamps

Ober-kamps

Wegenitz

Herzfelde

Schallun

Bliesehof

Gehrhof

rend

Blankensee

Dobbrun

Meseberg

Hansestadt Osterburg

Hansestadt Osterburg

Werder

Unter-kamps

Ober-kamps

Wegenitz

Herzfelde

Schallun

Bliesehof

Gehrhof

rend

Blankensee

Dobbrun

Meseberg

Hansestadt Osterburg

Hansestadt Osterburg

Werder

Unter-kamps

Ober-kamps

Wegenitz

Herzfelde

Schallun

Bliesehof

Gehrhof

rend

Blankensee

Dobbrun

Meseberg

Hansestadt Osterburg

Hansestadt Osterburg

Werder

Unter-kamps

Ober-kamps

Wegenitz

Herzfelde

Schallun

Bliesehof

Gehrhof

rend

Blankensee

Dobbrun

Meseberg

Hansestadt Osterburg

Hansestadt Osterburg

Werder

Unter-kamps

Ober-kamps

Wegenitz

Herzfelde

Schallun

Bliesehof

Gehrhof

rend

Blankensee

Dobbrun

Meseberg

Hansestadt Osterburg

Hansestadt Osterburg

Werder

Unter-kamps

Ober-kamps

Wegenitz

Herzfelde

Schallun

Bliesehof

Gehrhof

rend

Blankensee

Dobbrun

Meseberg

Hansestadt Osterburg

Hansestadt Osterburg

Werder

Unter-kamps

Ober-kamps

Wegenitz

Herzfelde

Schallun

Bliesehof

Gehrhof

rend

Blankensee

Dobbrun

Meseberg

Hansestadt Osterburg

Hansestadt Osterburg

Werder

Unter-kamps

Ober-kamps

Wegenitz

Herzfelde

Schallun

Bliesehof

Gehrhof

rend

Blankensee

Dobbrun

Meseberg

Hansestadt Osterburg

Hansestadt Osterburg

Werder

Unter-kamps

Ober-kamps

Wegenitz

Herzfelde

Schallun

Bliesehof

Gehrhof

rend

Blankensee

Dobbrun

Meseberg

Hansestadt Osterburg

Hansestadt Osterburg

Werder

Unter-kamps

Ober-kamps

Wegenitz

Herzfelde

Schallun

Bliesehof

Gehrhof

rend

Blankensee

Dobbrun

Meseberg

Hansestadt Osterburg

Hansestadt Osterburg

Werder

Unter-kamps

Ober-kamps

Wegenitz

Herzfelde

Schallun

Bliesehof

Gehrhof

rend

Blankensee

Dobbrun

Meseberg

Hansestadt Osterburg

Hansestadt Osterburg

Werder

Unter-kamps



Touristinformation der Hansestadt Seehausen Altmark

Arendseer Straße 6
39615 Seehausen (Altmark)
Tel.: 039386 54783
Fax: 039386 796655
E-Mail: info@stadt-seehausen.de
www.seehausen-altmark.de

Öffnungszeiten:

Montag + Mittwoch + Donnerstag
von 9:00 bis 16:00 Uhr
Dienstag
von 9:00 bis 17:00 Uhr
Freitag
von 9:00 bis 12:00 Uhr



Impressum

Herausgeber: Touristinformation der Hansestadt Seehausen
mit der Verbandsgemeinde Seehausen (Altmark)
Piktogramme: Deutscher Tourismusverband e. V.
Gestaltung: Atelier offen, Krevese
Fotos: Gastgebende,
Zeitgeist und
Doreen Neumann
Stand: 9/2023

